

2024 ΕΚΚΛΟΓΕΣ

Δημοσιογραφική διάσκεψη Γενικού Εφόρου Εκλογών
7 Ιουνίου 2024

ΥΠΟΥΡΓΕΙΟ ΕΣΩΤΕΡΙΚΩΝ



- Νομικό πλαίσιο
- Ημερομηνίες εκλογών
- Αριθμητικά δεδομένα
- Καθοδήγηση εκλογέων – πηγές πληροφόρησης
- Ηλεκτρονικές υπηρεσίες
- Στελέχωση εκλογικών κέντρων
- Ώρες ψηφοφορίας σε Κύπρο και Εξωτερικό
- Ώρες ψηφοφορίας αξιωματούχων, υποψηφίων και αρχηγών Κοινοβουλευτικών Κομμάτων



- Δικαίωμα ψήφου & έγγραφα άσκησης εκλογικού δικαιώματος
- Τρόπος ψηφοφορίας
- Έγκυρα και άκυρα ψηφοδέλτια
- Διαλογή και καταμέτρηση των ψήφων
- Τελετές ανακήρυξης εκλεγέντων
- Απαγορεύσεις εκλογικής νομοθεσίας
- Γραφείο Τύπου Γενικού Εφόρου Εκλογών



Νομικό πλαίσιο

ΥΠΟΥΡΓΕΙΟ ΕΣΩΤΕΡΙΚΩΝ





Νομικό πλαίσιο

- Ο περί Εκλογής Μελών του Ευρωπαϊκού Κοινοβουλίου Νόμος του 2004 (Ν. 10(Ι)/2004)
 - Ο περί Επαρχιακών Οργανισμών Αυτοδιοίκησης Νόμος του 2022 (Ν. 37(Ι)/2022)
 - Ο περί Δήμων Νόμος του 2022 (52(Ι)/2022)
 - Ο περί Κοινοτήτων Νόμος του 1999 (Ν. 86(Ι)/1999)
 - Ο περί Σχολικών Εφορειών Νόμος του 1997 (Ν. 108(Ι)/1997)
 - Ο Περί Δημοτικών και Κοινοτικών Εκλογών (Υπήκοοι Άλλων Κρατών Μελών) Νόμος του 2004 (Ν. 98(Ι)/2004)
 - Ο περί Εκλογής Μελών της Βουλής των Αντιπροσώπων Νόμος του 1979 έως 2021 (Ν. 72/1979) – Ν.73(Ι)/2021)
 - Οι περί Εκλογής Μελών της Βουλής των Αντιπροσώπων Κανονισμοί του 1981 και 1986 (ΚΔΠ79/81, ΚΔΠ113/86)
-



Ημερομηνίες Εκλογών

ΥΠΟΥΡΓΕΙΟ ΕΣΩΤΕΡΙΚΩΝ





Κύριες Ημερομηνίες Εκλογών

- 12.04.2024** Δημοσίευση Διαταγμάτων Υπουργού Εσωτερικών για προκήρυξη των εκλογών
- 24.04.2024** Υποβολή υποψηφιοτήτων για τις Εκλογές Μελών του Ευρωπαϊκού Κοινοβουλίου
- 25.04.2024** Υποβολή υποψηφιοτήτων για τις Εκλογές ανάδειξης Προέδρων Επαρχιακών Οργανισμών Αυτοδιοίκησης, Δημάρχων, Αντιδημάρχων, Δημοτικών Συμβούλων και Μελών Σχολικών Εφορειών
- 29.04.2024** Υποβολή υποψηφιοτήτων για τις Εκλογές ανάδειξης Κοινοταρχών και Μελών Κοινοτικών Συμβουλίων
- 09.06.2024** Διεξαγωγή ψηφοφορίας, διαλογή και καταμέτρηση των ψήφων
- 10.06.2024** Ανακοίνωση επίσημων αποτελεσμάτων
- 11.06.2024** Ανακήρυξη εκλεγέντων





Ημερομηνία διεξαγωγής ψηφοφορίας



Κυριακή 9 Ιουνίου 2024

Διεξαγωγή των Εκλογών Ανάδειξης Μελών
του Ευρωπαϊκού Κοινοβουλίου σε όλα τα Κράτη Μέλη
της ΕΕ μεταξύ 6 και 9 Ιουνίου 2024



ΥΠΟΥΡΓΕΙΟ ΕΣΩΤΕΡΙΚΩΝ



Αριθμητικά δεδομένα

ΥΠΟΥΡΓΕΙΟ ΕΣΩΤΕΡΙΚΩΝ



ΜΕΤΑΡΡΥΘΜΙΣΗ ΤΟΠΙΚΗΣ ΑΥΤΟΔΙΟΙΚΗΣΗΣ

Νέος διοικητικός χάρτης της Κύπρου



ΥΠΟΥΡΓΕΙΟ ΕΣΩΤΕΡΙΚΩΝ

5/ ΕΚΛΟΓΕΣ ΑΝΑΔΕΙΞΗΣ ΑΡΧΩΝ ΤΟΠΙΚΗΣ ΑΥΤΟΔΙΟΙΚΗΣΗΣ

Δήμοι Επαρχίας Λευκωσίας

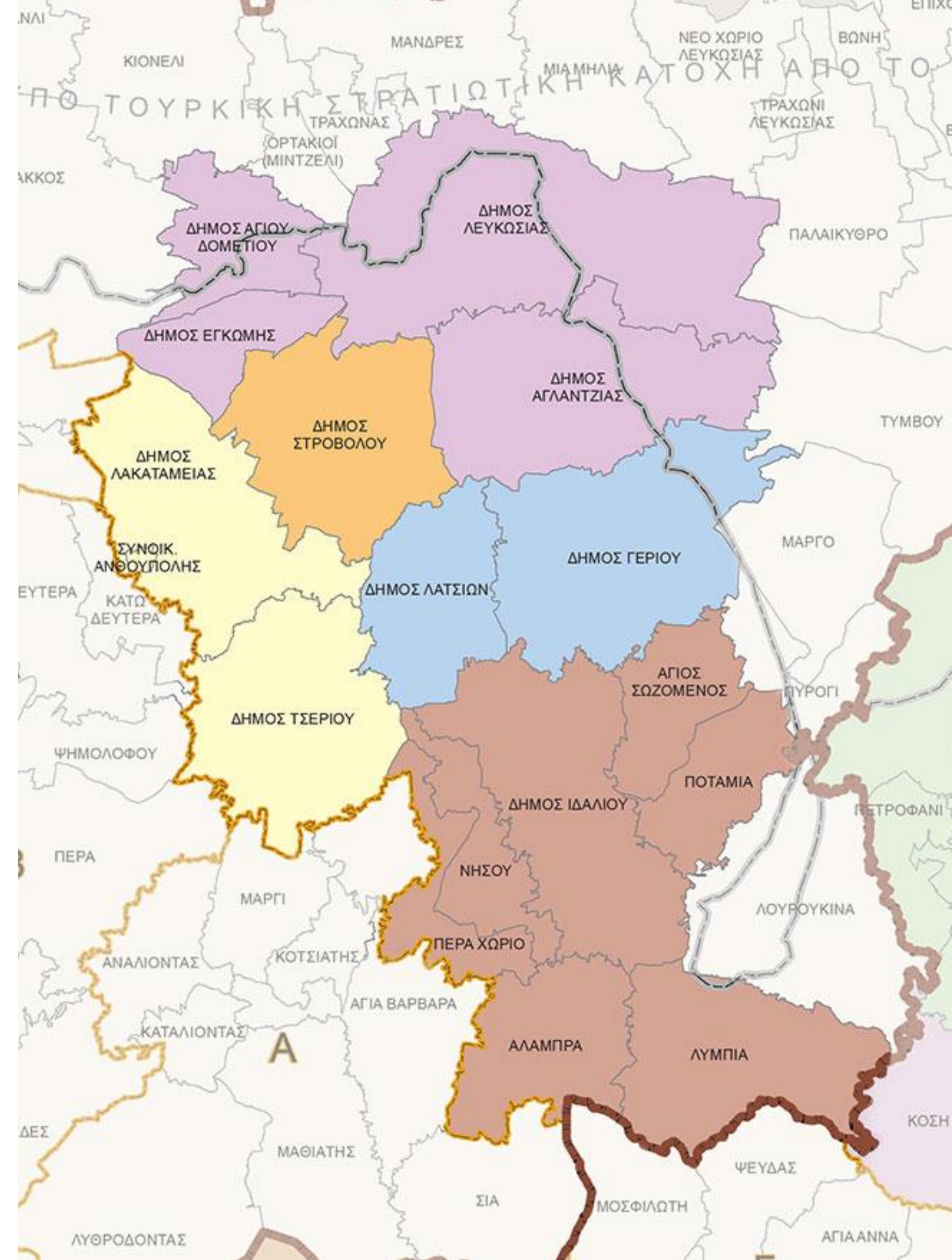

ΥΠΟΥΡΓΕΙΟ ΕΣΩΤΕΡΙΚΩΝ

5/ ΕΚΛΟΓΕΣ ΑΝΑΔΕΙΞΗΣ ΑΡΧΩΝ ΤΟΠΙΚΗΣ ΑΥΤΟΔΙΟΙΚΗΣΗΣ

Δήμοι Επαρχίας Λεμεσού

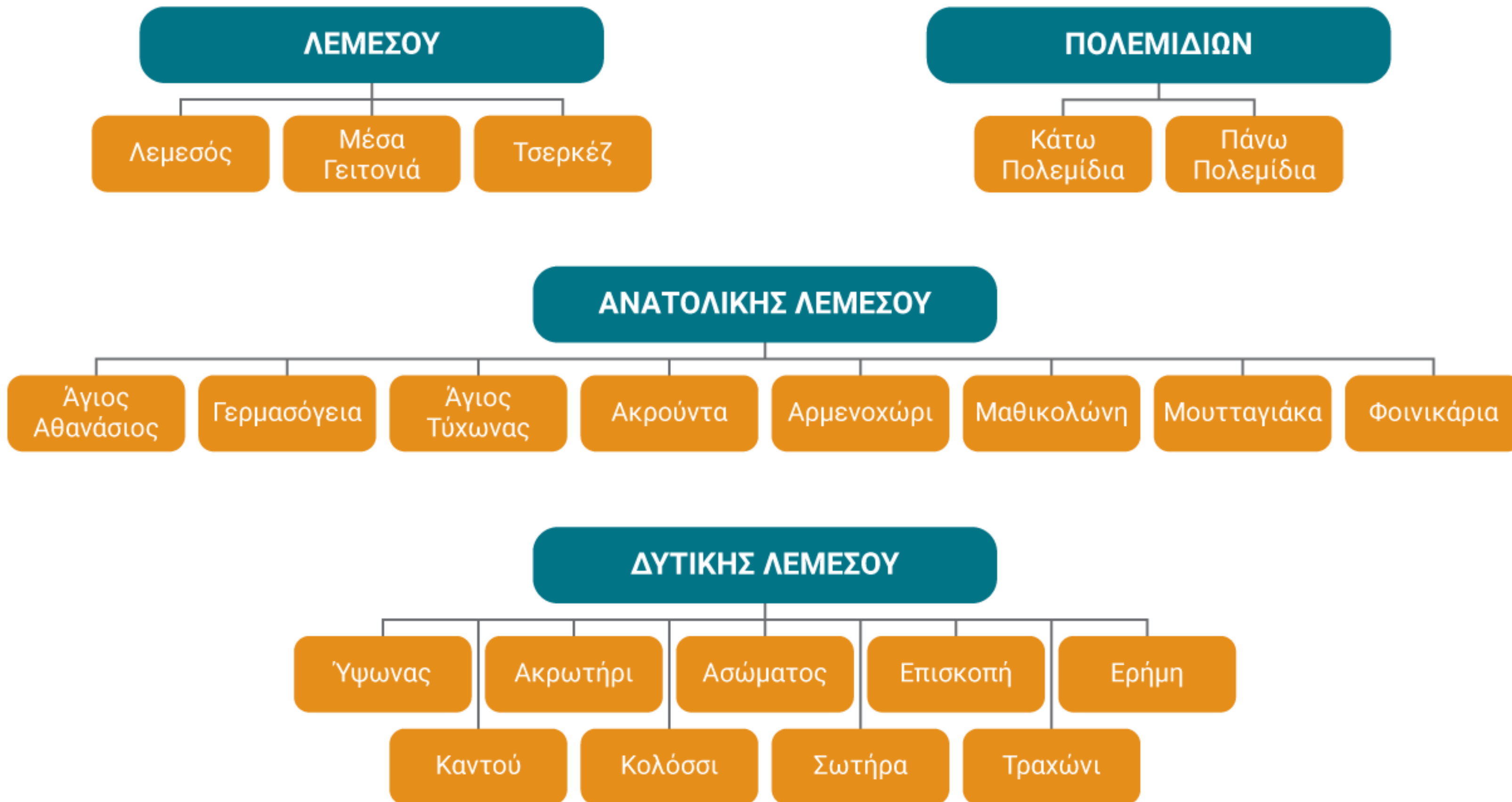

ΥΠΟΥΡΓΕΙΟ ΕΣΩΤΕΡΙΚΩΝ

5/ ΕΚΛΟΓΕΣ ΑΝΑΔΕΙΞΗΣ ΑΡΧΩΝ ΤΟΠΙΚΗΣ ΑΥΤΟΔΙΟΙΚΗΣΗΣ

Δήμοι Επαρχίας Λάρνακας



ΥΠΟΥΡΓΕΙΟ ΕΣΩΤΕΡΙΚΩΝ

5/ ΕΚΛΟΓΕΣ ΑΝΑΔΕΙΞΗΣ ΑΡΧΩΝ ΤΟΠΙΚΗΣ ΑΥΤΟΔΙΟΙΚΗΣΗΣ

Δήμοι Επαρχίας Πάφου

ΑΝΑΤΟΛΙΚΗΣ ΠΑΦΟΥ



ΠΑΦΟΥ

ΑΚΑΜΑ

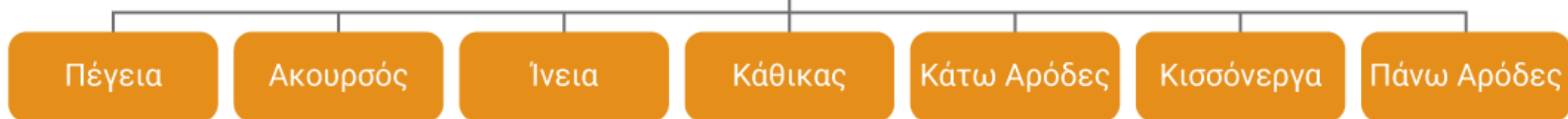

ΠΟΛΗΣ ΧΡΥΣΟΧΟΥΣ



ΥΠΟΥΡΓΕΙΟ ΕΣΩΤΕΡΙΚΩΝ

5/ ΕΚΛΟΓΕΣ ΑΝΑΔΕΙΞΗΣ ΑΡΧΩΝ ΤΟΠΙΚΗΣ ΑΥΤΟΔΙΟΙΚΗΣΗΣ

Δήμοι Επαρχίας Αμμοχώστου

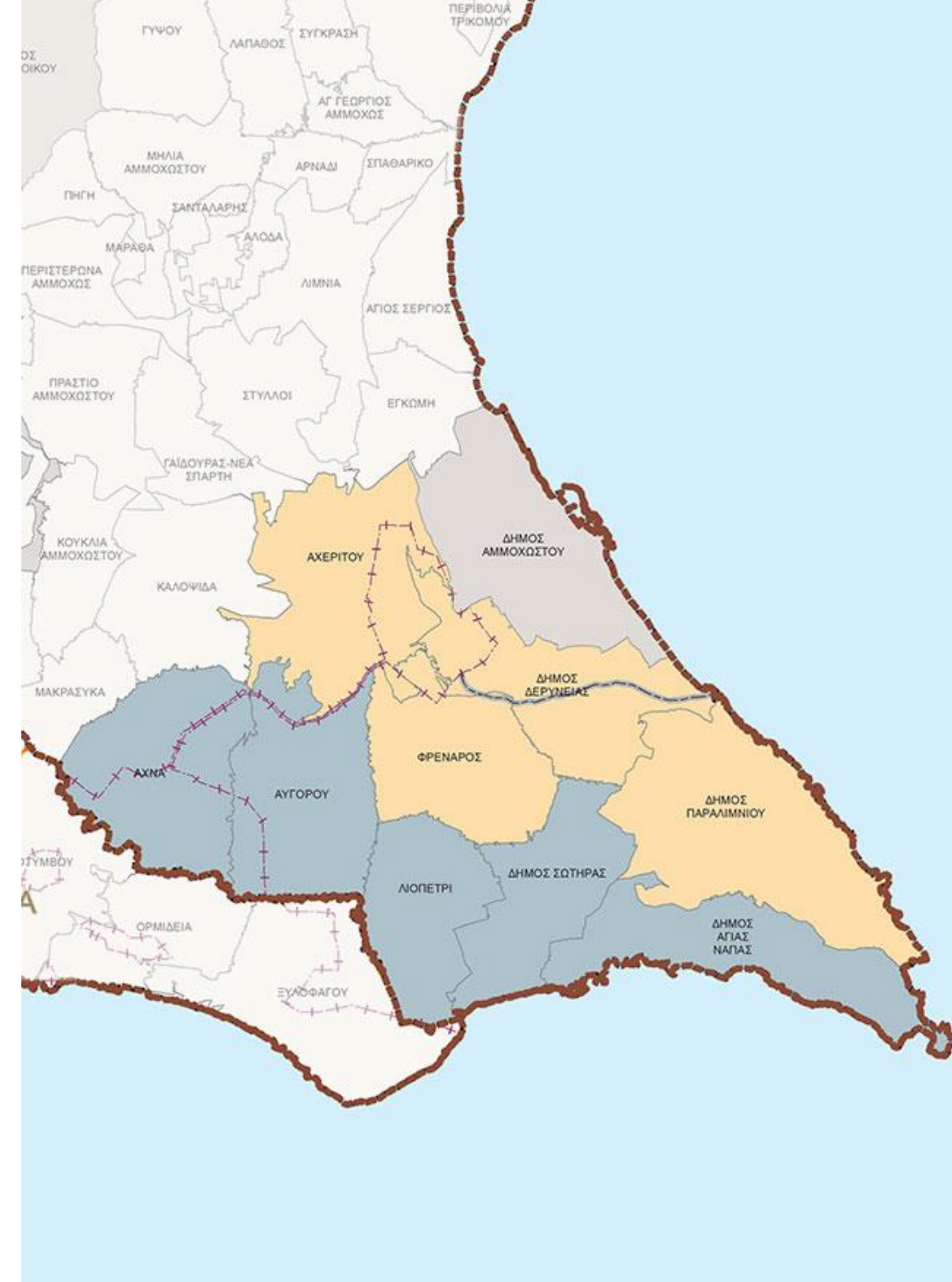

ΥΠΟΥΡΓΕΙΟ ΕΣΩΤΕΡΙΚΩΝ



Αριθμητικά στοιχεία

4 Εκλογικοί κατάλογοι

Μόνιμος εκλογικός κατάλογος

Ειδικός εκλογικός κατάλογος Κοινοτικών Εκλογών για Εκλογές Ανάδειξης Αρχών Τοπικής Αυτοδιοίκησης

Ειδικός εκλογικός κατάλογος Κοινοτικών Εκλογών για Εκλογές Ανάδειξης Μελών του Ευρωπαϊκού Κοινοβουλίου

Ειδικός εκλογικός κατάλογος Τουρκοκυπρίων για Εκλογές Ανάδειξης Μελών του Ευρωπαϊκού Κοινοβουλίου





Αριθμητικά στοιχεία

698.896 Εγγεγραμμένοι εκλογείς

568.608 Κύπριοι (834 Τ/Κ με διεύθυνση στις ελεύθερες περιοχές)

252 εγκλωβισμένοι (186 Επαρχίας Αμμοχώστου, 66 Επαρχίας Κερύνεια)

21.640 Ευρωπαίοι για Εκλογές Ανάδειξης Αρχών Τοπικής Αυτοδιοίκησης *

11.840 Ευρωπαίοι για Εκλογές Μελών του Ευρωπαϊκού Κοινοβουλίου *

103.281 Τ/Κ με διεύθυνση στις κατεχόμενες περιοχές

* 6.725 άτομα είναι εγγεγραμμένα και στους δύο ειδικούς εκλογικούς καταλόγους





Αριθμητικά στοιχεία

Εκλογείς ανά εκλογική περιφέρεια - Ευρωεκλογές

ΕΠΑΡΧΙΑ	Ε/Κ	Τ/Κ	ΚΟΙΝΟΤΙΚΟΙ	ΣΥΝΟΛΑ
Λευκωσία	218.606	143	3.555	222.304
Αμμόχωστος	33.531	8	866	34.405
Λάρνακα	98.082	249	1.670	100.001
Λεμεσός	157.949	238	1.527	159.714
Πάφος	54.284	199	4.222	58.705
Εξωτερικό	4.553	90	-	4.643
Ειδ. Εκλ. Κέντρα Τ/Κ	-	103.191	-	103.191
ΣΥΝΟΛΑ	567.005	104.118	11.840	682.963





Αριθμητικά στοιχεία

Εκλογείς ανά εκλογική περιφέρεια – Εκλογές Αρχών Τοπικής Αυτοδιοίκησης

ΕΠΑΡΧΙΑ	Ε/Κ	Τ/Κ	ΚΟΙΝΟΤΙΚΟΙ	ΣΥΝΟΛΑ
Λευκωσία	220.593	143	4.048	224.784
Αμμόχωστος	33.871	8	2.669	36.548
Λάρνακα	99.093	249	2.525	101.867
Λεμεσός	159.442	238	3.123	162.803
Πάφος	54.772	199	9.275	64.246
ΣΥΝΟΛΑ	567.771	837	21.640	590.248





Αριθμητικά στοιχεία

Κοινοτικοί εκλογείς ανά εκλογική περιφέρεια

Εκλογές Τοπικής Αυτοδιοίκησης					
ΛΕΥΚΩΣΙΑ	ΑΜΜΟΧΩΣΤΟΣ	ΛΑΡΝΑΚΑ	ΛΕΜΕΣΟΣ	ΠΑΦΟΣ	ΠΑΓΚΥΠΡΙΑ
3.555	866	1.670	1.527	4.222	11.840

Εκλογές Μελών Ευρωπαϊκού Κοινοβουλίου					
ΛΕΥΚΩΣΙΑ	ΑΜΜΟΧΩΣΤΟΣ	ΛΑΡΝΑΚΑ	ΛΕΜΕΣΟΣ	ΠΑΦΟΣ	ΠΑΓΚΥΠΡΙΑ
4.048	2.669	2.525	3.123	9.275	21.640





Αριθμητικά στοιχεία

Κατανομή εκλογέων κατεχόμενων Δήμων

ΕΠΑΡΧΙΑ	ΔΗΜΟΙ								
	Αμ/στου	Κερύνειας	Μόρφου	Λύσης	Λαπήθου	Λευκ/κου	Ακανθούς	Κυθρέας	Καραβά
ΛΕΥΚΩΣΙΑ	4666	1422	3642	1256	1719	695	451	2285	1347
ΛΕΜΕΣΟΣ	12526	615	2217	841	1030	474	300	253	787
ΑΜΜΟΧΩΣΤΟΣ	3568	28	36	234	25	143	96	21	18
ΛΑΡΝΑΚΑ	10049	134	167	2991	136	794	447	130	102
ΠΑΦΟΣ	1277	104	670	72	166	49	28	122	169
ΣΥΝΟΛΟ	32086	2303	6732	5394	3076	2155	1322	2811	2423



Αριθμητικά στοιχεία

Αριθμοί εκλογέων ελεύθερων Κοινοτήτων

<u>Αριθμός εκλογέων</u>	<u>ΛΕΥΚΩΣΙΑ</u>	<u>ΑΜΜΟΧΩΣΤΟΣ</u>	<u>ΛΑΡΝΑΚΑ</u>	<u>ΛΕΜΕΣΟΣ</u>	<u>ΠΑΦΟΣ</u>	<u>ΣΥΝΟΛΟ</u>
Μέχρι 50	3	1	1	5	11	21
51-100	12	4	1	12	24	53
101-150	10	-	6	8	8	32
151-200	14	-	4	13	8	39
201-250	12	-	-	15	9	36
251-300	18	-	12	17	8	55
301-350	17	-	12	12	7	48
351-400	32	-	15	15	7	69
401-450	43	-	29	17	13	102
451-500	30	-	5	8	2	44
Άνω των 500	5	1	2	-	3	11
ΣΥΝΟΛΟ	195	6	87	122	100	510





Αριθμητικά στοιχεία

Φυλακισμένοι εκλογείς ανά εκλογική περιφέρεια

Επαρχία	Αριθμός εκλογέων
Λευκωσία	102
Λεμεσός	104
Λάρνακα	56
Πάφος	37
Αμμόχωστος	14
Σύνολο	313





Αριθμητικά στοιχεία

1.864 Εκλογικά κέντρα σε Κύπρο και εξωτερικό

1.845 κέντρα στην Κύπρο

(397 = 148 κατεχόμενων Δήμων, 216 κατεχόμενων Κοινοτήτων, 33 ημικ. Δημοτικών Διαμερισμάτων)

(32 ειδικά εκλογικά κέντρα T/K για Εκλογές Μελών του Ευρωπαϊκού Κοινοβουλίου)

17 κέντρα σε 13 πόλεις σε 3 χώρες για Εκλογές Μελών του Ευρωπαϊκού Κοινοβουλίου





Αριθμητικά στοιχεία

Εκλογικά κέντρα ανά εκλογική περιφέρεια

Εκλογική Περιφέρεια	Αρ. Εκλογικών κέντρων
Λευκωσία	689
Λεμεσός	494
Λάρνακα	315
Πάφος	231
Αμμόχωστος	118
Εξωτερικό	17
Σύνολο	1.864



Αριθμητικά στοιχεία

Εκλογικά κέντρα με τους μεγαλύτερους και μικρότερους αριθμούς ψηφοφόρων

ΜΕΓΑΛΥΤΕΡΑ ΚΕΝΤΡΑ	ΜΙΚΡΟΤΕΡΑ ΚΕΝΤΡΑ
ΕΚΛΟΓΙΚΗ ΠΕΡΙΦΕΡΕΙΑ ΛΕΥΚΩΣΙΑΣ	
Λύκειο Λατσιών (Αμμοχώστου), Κέντρο Η΄	675 Γρ. Κοινοτικού Συμβουλίου Κάτω Κουτραφά, Κέντρο Α΄
ΕΚΛΟΓΙΚΗ ΠΕΡΙΦΕΡΕΙΑ ΑΜΜΟΧΩΣΤΟΥ	
Γ΄ Δημοτικό Σχολείο Παραλιμνίου (Αμμοχ.), Κέντρο Β΄	683 Α΄ Δημοτικό Σχολείο Λιοπετρίου (Κατ. Κοιν. Λ/κας), Κέντρο Α΄
ΕΚΛΟΓΙΚΗ ΠΕΡΙΦΕΡΕΙΑ ΛΑΡΝΑΚΑΣ	
Δημοτικό Σχολείο Λειβαδιών, Κέντρο Ρ΄	649 Δημοτικό Σχολείο Μελίνης, Κέντρο Α΄
ΕΚΛΟΓΙΚΗ ΠΕΡΙΦΕΡΕΙΑ ΛΕΜΕΣΟΥ	
ΚΕ΄ Δημοτικό Σχολείο Εκάλης (Βασίλεια - Βαβυλάς), Κέντρο Γ΄	678 Πολιτιστικό Κέντρο Αγίου Θωμά, Κέντρο Α΄
ΕΚΛΟΓΙΚΗ ΠΕΡΙΦΕΡΕΙΑ ΠΑΦΟΥ	
Λύκειο Α΄ (Αμμοχώστου), Κέντρο Β΄	656 Γρ. Κοινοτικού Συμβουλίου Φασούλας, Κέντρο Α΄
ΕΚΛΟΓΙΚΗ ΠΕΡΙΦΕΡΕΙΑ ΕΞΩΤΕΡΙΚΟΥ	
Κυπριακή Πρεσβεία Αθηνών, Κέντρο Γ΄	533 Αίθ. Ελλην. Καθεδρ. Ναού Απ. Λουκά Γλασκώβης, Κέντρο ΣΤ΄





Αριθμητικά στοιχεία

Εκλογικά κέντρα εξωτερικού

ΠΟΛΗ	ΑΡΙΘΜΟΣ ΕΚΛΟΓΕΩΝ	ΑΡΙΘΜΟΣ ΕΚΛΟΓΙΚΩΝ ΚΕΝΤΡΩΝ
ΑΘΗΝΑ	1558	3
ΘΕΣΣΑΛΟΝΙΚΗ	661	2
ΠΑΤΡΑ	267	1
ΙΩΑΝΝΙΝΑ	114	1
ΚΟΜΟΤΗΝΗ	101	1
ΗΡΑΚΛΕΙΟ	136	1
ΒΟΛΟΣ	86	1
ΛΟΝΔΙΝΟ (ΥΠΑΤΗ ΑΡΜΟΣΤΕΙΑ)	503	1
ΛΟΝΔΙΝΟ (ΚΥΠΡΙΑΚΟ ΚΟΙΝΟΤΙΚΟ ΚΕΝΤΡΟ)	577	2
ΜΑΝΤΣΕΣΤΕΡ	98	1
ΜΠΕΡΜΙΓΧΑΜ	131	1
ΓΛΑΣΚΩΒΗ	58	1
ΒΡΥΞΕΛΛΕΣ	353	1
ΣΥΝΟΛΟ	4643	17



Αριθμητικά στοιχεία

Εκλογικά κέντρα κατεχόμενων Δήμων

ΕΠΑΡΧΙΑ	ΔΗΜΟΙ								
	Αμ/στου	Κερύνειας	Μόρφου	Λύσης	Λαπήθου	Λευκ/κου	Ακανθούς	Κυθρέας	Καραβά
ΛΕΥΚΩΣΙΑ	10	4	10	3	5	2	1	4	3
ΛΕΜΕΣΟΣ	31	1	5	2	2	1	1	1	2
ΑΜΜΟΧΩΣΤΟΣ	10	-	-	1	-	1	1	-	-
ΛΑΡΝΑΚΑ	23	1	1	7	1	2	1	1	1
ΠΑΦΟΣ	2	1	2	1	1	1	1	1	1
ΣΥΝΟΛΟ	76	7	18	14	9	7	5	7	7





Αριθμητικά στοιχεία

Ειδικά εκλογικά κέντρα εγκλωβισμένων

ΕΠΑΡΧΙΑ	ΕΚΛΟΓΙΚΟ ΤΜΗΜΑ	ΕΓΚΛΩΒΙΣΜΕΝΟΙ ΕΚΛΟΓΕΙΣ	ΕΚΛΟΓΙΚΟ ΚΕΝΤΡΟ	ΨΗΦΟΔΕΛΤΙΑ
ΛΕΥΚΩΣΙΑ	ΑΓΙΟΣ ΔΟΜΕΤΙΟΣ	ΚΟΡΜΑΚΙΤΗ	Γ' ΔΗΜΟΤΙΚΟ ΣΧΟΛΕΙΟ ΑΓΙΟΥ ΔΟΜΕΤΙΟΥ ΚΕΝΤΡΟ Α ΑΡ. ΚΑΛΠΗΣ 8	ΚΟΙΝΟΤΑΡΧΗ ΚΟΡΜΑΚΙΤΗ ΚΣ ΚΟΡΜΑΚΙΤΗ
		ΕΠΑΡΧΙΑΣ ΚΕΡΥΝΕΙΑΣ	Γ' ΔΗΜΟΤΙΚΟ ΣΧΟΛΕΙΟ ΑΓΙΟΥ ΔΟΜΕΤΙΟΥ ΚΕΝΤΡΟ Ο ΑΡ. ΚΑΛΠΗΣ 100	ΕΥΡΩΠΑΪΚΟΥ ΚΟΙΝΟΒΟΥΛΙΟΥ
ΑΜΜΟΧΩΣΤΟΣ	ΔΕΡΥΝΕΙΑ	ΡΙΖΟΚΑΡΠΑΣΟ (ΕΝΟΡΙΑ ΑΓΙΑΣ ΤΡΙΑΔΑΣ)	ΓΥΜΝΑΣΙΟ ΔΕΡΥΝΕΙΑΣ ΚΕΝΤΡΟ Β ΑΡ. ΚΑΛΠΗΣ 2	ΚΟΙΝΟΤΑΡΧΗ ΕΝΟΡΙΑΣ ΑΓΙΑΣ ΤΡΙΑΔΑΣ ΚΣ ΕΝΟΡΙΑΣ ΑΓΙΑΣ ΤΡΙΑΔΑΣ
		ΡΙΖΟΚΑΡΠΑΣΟ (ΕΝΟΡΙΑ ΛΕΚΟ)	ΓΥΜΝΑΣΙΟ ΔΕΡΥΝΕΙΑΣ ΚΕΝΤΡΟ Γ ΑΡ. ΚΑΛΠΗΣ 3	ΚΟΙΝΟΤΑΡΧΗ ΕΝΟΡΙΑΣ ΛΕΚΟ ΚΣ ΕΝΟΡΙΑΣ ΛΕΚΟ
		ΕΠΑΡΧΙΑΣ ΑΜΜΟΧΩΣΤΟΥ	ΓΥΜΝΑΣΙΟ ΔΕΡΥΝΕΙΑΣ ΚΕΝΤΡΟ Ι ΑΡ. ΚΑΛΠΗΣ 78	ΕΥΡΩΠΑΪΚΟΥ ΚΟΙΝΟΒΟΥΛΙΟΥ



Αριθμητικά στοιχεία

Ειδικά εκλογικά κέντρα Τ/Κ

- Γυμνάσιο Κάτω Πύργου (2)
- Γραφεία Κοινοτικού Συμβουλίου Φλάσου (2)
- Γραφεία Κοινοτικού Συμβουλίου Αστρομερίτη (4)
- Πολυδύναμο Κέντρο Αγίου Δομετίου (5)
- Κεντρικά Γραφεία Τμήματος Πολεοδομίας και Οικήσεως (5)
- Παλαιά Αγορά Λευκωσίας (5)
- Περιφερειακό Γυμνάσιο Ξυλοτύμπου (2)
- Δημοτικό Σχολείο Αχερίτου (2)
- Δημόσιο και Κοινοτικό Νηπιαγωγείο Δερύνειας (5)



Είδη Εκλογικών Αναμετρήσεων



Μελών Ευρωπαϊκού
Κοινοβουλίου, που εκλέγονται
σε παγκύπριο επίπεδο



Προέδρων Επαρχιακών
Οργανισμών Αυτοδιοίκησης,
που εκλέγονται σε επίπεδο Επαρχίας.



Δημάρχων, που εκλέγονται σε
επίπεδο Δήμου



Αντιδημάρχων, που εκλέγονται
σε επίπεδο Δημοτικού Διαμερίσματος



Δημοτικών Συμβούλων, που
εκλέγονται σε επίπεδο Δημοτικού
Διαμερίσματος



Κοινοταρχών, που εκλέγονται
σε επίπεδο Κοινότητας



Μελών Κοινοτικών
Συμβουλίων, που εκλέγονται σε
επίπεδο Κοινότητας



Μελών Σχολικών
Εφορειών, που εκλέγονται σε
επίπεδο Δήμου





Αριθμός θέσεων που εκλέγονται

3.227

Μέλη Ευρωπαϊκού Κοινοβουλίου: 6

Προέδροι Επαρχιακών Οργανισμών Αυτοδιοίκησης: 5

Δήμαρχοι: 29 (Ελεύθεροι Δήμοι 17, Ημικ. Δημοτικά Διαμερίσματα 3, Κατεχόμενοι Δήμοι 9)

Αντιδήμαρχοι: 93

Δημοτικοί Σύμβουλοι: 443 (Ελεύθεροι Δήμοι 316, Ημικ. Δημοτικά Διαμερίσματα 33, Κατεχόμενοι Δήμοι 94)

Μέλη Σχολικών Εφορειών: 212 (Ελεύθεροι Δήμοι 125, Ημικ. Δημοτικά Διαμερίσματα 24, Κατεχόμενοι Δήμοι 63)

Κοινοτάρχες: 423 (Ελεύθερες Κοινότητες 285, Κατεχόμενες Κοινότητες 138)

Μέλη Κοινοτικών Συμβουλίων: 2016 (Ελεύθερες Κοινότητες 1.464, Κατεχόμενες Κοινότητες 552)





Υποψήφιοι

7.280

Μέλη Ευρωπαϊκού Κοινοβουλίου: 63

Προέδροι Επαρχιακών Οργανισμών Αυτοδιοίκησης: 13

Δήμαρχοι: 82 (Ελεύθεροι Δήμοι 45, Ημικ. Δημοτικά Διαμερίσματα 13, Κατεχόμενοι Δήμοι 24)

Αντιδήμαρχοι: 272

Δημοτικοί Σύμβουλοι: 2.192 (Ελεύθεροι Δήμοι 1.738, Ημικ. Δημοτικά Διαμερίσματα 214, Κατεχόμενοι Δήμοι 240)

Μέλη Σχολικών Εφορειών: 704 (Ελεύθεροι Δήμοι 471, Ημικ. Δημοτικά Διαμερίσματα 107, Κατεχόμενοι Δήμοι 112)

Κοινοτάρχες: 953 (Ελεύθερες Κοινότητες 673, Κατεχόμενες Κοινότητες 280)

Μέλη Κοινοτικών Συμβουλίων: 4.059 (Ελεύθερες Κοινότητες 2.983, Κατεχόμενες Κοινότητες 1.076)



ΥΠΟΥΡΓΕΙΟ ΕΣΩΤΕΡΙΚΩΝ



Καθοδήγηση εκλογέων

ΥΠΟΥΡΓΕΙΟ ΕΣΩΤΕΡΙΚΩΝ





Καθοδήγηση εκλογέων για θέματα εκλογών

elections.gov.cy



ΥΠΟΥΡΓΕΙΟ ΕΣΩΤΕΡΙΚΩΝ



«Πού & Τι ψηφίζω» - Πηγές Πληροφόρησης

Καθοδήγηση εκλογέων για το/α **εκλογικό/α κέντρο/α** στο/α οποίο/α ψηφίζουν, τις **εκλογικές αναμετρήσεις** για τις οποίες έχουν δικαίωμα ψήφου και τους **σταυρούς προτίμησης**:

- Ιστοσελίδα: elections.gov.cy

wv.elections.moi.gov.cy



ΥΠΟΥΡΓΕΙΟ ΕΣΩΤΕΡΙΚΩΝ



«Πού & Τι ψηφίζω» - Πηγές Πληροφόρησης

Τηλεφωνική υπηρεσία πληροφόρησης

Παγκύπριος αριθμός : **77 77 22 12**

Υπουργείο Εσωτερικών : **22 867 640**

Λευκωσία : **22 804 348, 22 804 295, 22 804 349, 22 804 283**

Λεμεσός : **25806454, 25806455, 25806452, 25806444**

Αμμόχωστος : **23 200 935, 23 200 937, 23 200 938, 23 200 922**

Λάρνακα : **24 801 870, 24 801 872, 24 801 858, 24 801 868**

Πάφος : **26 801 143, 26 801 144, 26 801 148**

Για τον παγκύπριο αριθμό τηλεφώνου ισχύει χρέωση €0,12/λεπτό



ΥΠΟΥΡΓΕΙΟ ΕΣΩΤΕΡΙΚΩΝ





«Πού ψηφίζω» - Πηγές Πληροφόρησης

- **S.M.S.** στον αριθμό **1199** (μόνο για την υπηρεσία «Πού Ψηφίζω»)
Καταχωρίζοντας: «**wtn**» κενό «**αριθμό ταυτότητας**» κενό «**ημερομηνία γέννησης**»,
π.χ. *wtn 1010111 01/06/1990*

Για την υπηρεσία αποστολής μηνύματος SMS ισχύει χρέωση €0,04/μήνυμα



ΥΠΟΥΡΓΕΙΟ ΕΣΩΤΕΡΙΚΩΝ





Ψηφοδέλτια

Υποψήφιοι

Εκλογές Μελών Ευρωπαϊκού Κοινοβουλίου

Εκλογές Προέδρων Επαρχιακών Οργανισμών Αυτοδιοίκησης

Δημοτικές Εκλογές

Κοινοτικές Εκλογές

Εκλογές Μελών Σχολικών Εφορειών

elections.gov.cy



ΥΠΟΥΡΓΕΙΟ ΕΣΩΤΕΡΙΚΩΝ



«Πώς ψηφίζω» - Πηγές Πληροφόρησης

ΕΚΛΟΓΕΣ
9ης ΙΟΥΝΙΟΥ

- ΜΕΛΗ ΕΥΡΩΠΑΪΚΟΥ ΚΟΙΝΟΒΟΥΛΙΟΥ
- ΑΡΧΕΣ ΤΟΠΙΚΗΣ ΑΥΤΟΔΙΟΙΚΗΣΗΣ
- ΜΕΛΗ ΣΧΟΛΙΚΩΝ ΕΦΟΡΕΙΩΝ

ΕΙΝΑΙ ΣΗΜΑΝΤΙΚΟ
Η ΨΗΦΟΣ ΣΟΥ
ΝΑ ΕΙΝΑΙ ΕΓΚΥΡΗ.

0:11 / 3:10

Είναι σημαντικό η ψήφος σου να είναι έγκυρη.



Άλλες ηλεκτρονικές υπηρεσίες

Υπηρεσία ηλεκτρονικής υποβολής αίτησης για εγγραφή στον εκλογικό κατάλογο για ηλικίες 18-25

Υπηρεσία ηλεκτρονικής υποβολής δήλωσης για άσκηση του εκλογικού δικαιώματος σε πόλεις του εξωτερικού

Υπηρεσία ηλεκτρονικής υποβολής δήλωσης ενδιαφέροντος για στελέχωση εκλογικών κέντρων

Ηλεκτρονικό σύστημα αποστολής αποτελεσμάτων από τα εκλογικά κέντρα και σύστημα ενημέρωσης Προεδρευόντων για αποδέσμευση μετά την καταχώρηση των αποτελεσμάτων στο μηχανογραφικό σύστημα

Οπτικοποίηση και παρουσίαση των αποτελεσμάτων των εκλογών



*Στελέχωση εκλογικών
κέντρων*

ΥΠΟΥΡΓΕΙΟ ΕΣΩΤΕΡΙΚΩΝ



Στελέχωση εκλογικών κέντρων

Κάθε εκλογικό κέντρο στελεχώνεται από τον/την Προεδρεύοντα/ουσα υπάλληλο και από 2 μέχρι 4 βοηθούς, ως ακολούθως:

Ελεύθερες Κοινότητες, Κατεχόμενοι Δήμοι, Κατεχόμενες Κοινότητες:

Μέχρι 100 εκλογείς: 2 βοηθοί υπάλληλοι

Από 101 μέχρι 300 εκλογείς: 3 βοηθοί υπάλληλοι

Από 301 εκλογείς και άνω: 4 βοηθοί υπάλληλοι

Ελεύθεροι Δήμοι:

Μέχρι 250 εκλογείς: 3 βοηθοί υπάλληλοι

Από 301 εκλογείς και άνω: 4 βοηθοί υπάλληλοι

Ειδικά εκλογικά κέντρα Τ/Κ: 3 βοηθοί υπάλληλοι



Στελέχωση εκλογικών κέντρων

- Αναμένεται να εργαστούν συνολικά περίπου 12.435 υπάλληλοι, αστυνομικοί και άνεργοι πτυχιούχοι
- 8.865 Υπάλληλοι στα εκλογικά κέντρα:
 - 1.830 Προεδρεύοντες
 - 6.814 Βοηθοί υπάλληλοι (221 άνεργοι πτυχιούχοι)
- 870 Υπάλληλοι στις γραμματείες των Εφόρων Εκλογής
- 2.700 Αστυνομικοί



Ώρες ψηφοφορίας

ΥΠΟΥΡΓΕΙΟ ΕΣΩΤΕΡΙΚΩΝ





Ώρες διεξαγωγής ψηφοφορίας εκλογικών κέντρων στην Κύπρο

07:00 π.μ. – 06:00 μ.μ.

(12:00 μ. – 01:00 μ.μ. μεσημβρινό διάλειμμα)



ΥΠΟΥΡΓΕΙΟ ΕΣΩΤΕΡΙΚΩΝ



Ώρες διεξαγωγής ψηφοφορίας στο εξωτερικό

(Τοπική Ώρα Χώρας)

- **Ελλάδα** : 7.00 π.μ. – 6.00 μ.μ. με διάλειμμα 12.00 μ. – 1.00 μ.μ.
- **Βέλγιο** : 8.00 π.μ. – 5.00 μ.μ. με διάλειμμα 12.00 μ. – 1.00 μ.μ.
- **Ηνωμένο Βασίλειο** : 8.00 π.μ. – 4.00 μ.μ. με διάλειμμα 12.00 μ. – 12.30 μ.μ.



Ώρες ψηφοφορίας αξιωματούχων, υποψηφίων και αρχηγών Κοινοβουλευτικών Κομμάτων

Όνοματεπώνυμο	Εκλογικό Κέντρο	Ώρα
Νίκος Χριστοδουλίδης, Πρόεδρος της Δημοκρατίας	Α' Δημοτικό Σχολείο Γεροσκήπου, Κέντρο ΣΤ, Γεροσκήπου, Αρ. Κάλπης 066	09:30
Νίκος Αναστασιάδης, Τέως Πρόεδρος της Δημοκρατίας	Λανίτειο Λύκειο, Κέντρο Α, Λεμεσός, Αρ. Κάλπης 049	09:00
Αννίτα Δημητρίου, Πρόεδρος Βουλής των Αντιπροσώπων και Πρόεδρος Δημοκρατικού Συναγερμού	Δημοτικό Σχολείο Τρούλλων, Κέντρο Β, Τρούλλοι, Αρ. Κάλπης 132	10:30
Στέφανος Στεφάνου, Γενικός Γραμματέας ΑΚΕΛ (Ανορθωτικό Κόμμα Εργαζομένου Λαού)	Γυμνάσιο Γερίου Ιωνά και Κολοκάση, Κέντρο Ξ, Γέρι, Αρ. Κάλπης 289	10:00
Νικόλας Παπαδόπουλος, Πρόεδρος Δημοκρατικού Κόμματος	Β' Δημοτικό Έγκωμης Παρισινός, Κέντρο Ε, Στρόβολος, Αρ. Κάλπης 403	09:15
Χρίστος Χρίστου, Πρόεδρος Εθνικού Λαϊκού Μετώπου (Ε.ΛΑ.Μ.)	Γραφεια Κοιν. Συμβουλίου Πολιτικού, Κέντρο Α, Πολιτικό, Αρ. Κάλπης 557	11:30
Μαρίνος Σιζόπουλος, Πρόεδρος ΕΔΕΚ Σοσιαλιστικό Κόμμα	Γυμνάσιο Νεάπολης, Κέντρο Β, Λεμεσός, Αρ. Κάλπης 137	10:45



Ώρες ψηφοφορίας αξιωματούχων, υποψηφίων και αρχηγών Κοινοβουλευτικών Κομμάτων

Όνοματεπώνυμο	Εκλογικό Κέντρο	Ώρα
Μάριος Καρογιάν, Πρόεδρος Δημοκρατικής Παράταξης – Συνεργασία Δημοκρατικών Δυνάμεων	Β' Δημοτικό Έγκωμης Παρισινός, Κέντρο ΣΤ, Στρόβολος, Αρ. Κάλπης 404	10:15
Γιώργος Περδίκης, Πρόεδρος Κινήματος Οικολόγων - Συνεργασία Πολιτών	Δημοτικό Σχολείο Δασουπόλεως, Κέντρο Β, Στρόβολος, Αρ. Κάλπης 373	11:00
Αλεξάνδρα Ατταλίδου, Συμπρόεδρος Βολτ Κύπρος	Δημοτικό Σχολείο Αγ. Ομολογητών, Κέντρο Δ, Λευκωσία, Αρ. Κάλπης 027	11:15
Χαρίλαος Βελάρης, Συμπρόεδρος Βολτ Κύπρος	Β' Δημοτικό Σχολείο Έγκωμης, Κέντρο Τ, Έγκωμη, Αρ Κάλπης 169	11:45
Νικόλας Προδρόμου, Πρόεδρος Ενεργοί Πολίτες - Κίνημα Ενωμένων Κυπρίων Κυνηγών	Δημοτικό Σχολείο Φρενάρους, Κέντρο Ε, Φρέναρος, Αρ. Κάλπης 090	13:00
Γιώργος Νικολάου, Πρόεδρος Εθνική Δράσις	Α' Δημ Σχολείο Ποταμού Γερμασόγειας, Κέντρο Ε, Γερμασόγεια, Αρ. Κάλπης 206	08:30
Κυριάκος Κυριάκου, Πρόεδρος Κόμμα για τα Ζώα Κύπρου	Ζ' Δημοτικό Σχολείο Αποστόλου Ανδρέα, Κέντρο Δ, Λεμεσός, Αρ. Κάλπης 079	08:45



Ώρες ψηφοφορίας αξιωματούχων, υποψηφίων και αρχηγών Κοινοβουλευτικών Κομμάτων

Όνοματεπώνυμο	Εκλογικό Κέντρο	Ώρα
Ανδρέας Νικολάου, Πρόεδρος Νίκης	ΚΔ' Δημοτικό Σχολείο Απ. Βαρνάβα Κάτω Πολεμιδιών, Κέντρο Β, Κάτω Πολεμίδια, Αρ. Κάλπης 237	14:30
Ανδρόνικος Ζερβίδης, υποψήφιος για το αξίωμα Μέλους του Ευρωπαϊκού Κοινοβουλίου	Πολυδύναμο Κέντρο Φοινικαριών, Κέντρο Α, Φοινικάρια, Αρ. Κάλπης 227	13:15
Φειδίας Παναγιώτου, υποψήφιος για το αξίωμα Μέλους του Ευρωπαϊκού Κοινοβουλίου	Δημοτικό Σχολείο Μενοίκου, Κέντρο Β, Μένοικο, Αρ. Κάλπης 524	13:30
Ασιώτης Ανδρέας, υποψήφιος Πρόεδρος Επαρχιακού Οργανισμού Αυτοδιοίκησης Λευκωσίας	Δ' Δημοτικό Σχολείο Αγλαντζιάς, Κέντρο Κ, Αγλαντζιά, Αρ. Κάλπης 127	08:15
Γιωρκάτζης Κωνσταντίνος, υποψήφιος Πρόεδρος Επαρχιακού Οργανισμού Αυτοδιοίκησης Λευκωσίας	Δημοτικό Σχολείο Αγίου Ανδρέου, Κέντρο Η, Λευκωσία, Αρ. Κάλπης 008	08:00
Βακανάς Χρίστος, υποψήφιος Πρόεδρος Επαρχιακού Οργανισμού Αυτοδιοίκησης Λεμεσού	Α' Δημοτικό Σχολείο Κάτω Πολεμιδιών, Κέντρο Β, Κάτω Πολεμίδια, Αρ. Κάλπης 259	07:30
Δημητριάδης Βασίλης, υποψήφιος Πρόεδρος Επαρχιακού Οργανισμού Αυτοδιοίκησης Λεμεσού	Περιφερειακό Δημοτικό Σχολείο Γερμασόγειας, Κέντρο Γ, Γερμασόγεια, Αρ. Κάλπης 199	07:45



Ώρες ψηφοφορίας αξιωματούχων, υποψηφίων και αρχηγών Κοινοβουλευτικών Κομμάτων

Όνοματεπώνυμο	Εκλογικό Κέντρο	Ώρα
Τσουλόφτας Γιάννης, υποψήφιος Πρόεδρος Επαρχιακού Οργανισμού Αυτοδιοίκησης Λεμεσού	Δημοτικό Σχολείο Αγίου Τύχωνα, Κέντρο Β, Άγιος Τύχωνας, Αρ. Κάλπης 216	07:15
Καρούσος Γιάννης, υποψήφιος Πρόεδρος Επαρχιακού Οργανισμού Αυτοδιοίκησης Αμμοχώστου	Δημοτικό Σχολείο Αγίας Νάπας, Κέντρο Ε, Αγία Νάπα, Αρ. Κάλπης 005	13:45
Κτωρίδης Άντρος, υποψήφιος Πρόεδρος Επαρχιακού Οργανισμού Αυτοδιοίκησης Αμμοχώστου	Δημοτικό Σχολείο Αγίας Νάπας, Κέντρο Α, Αγία Νάπα, Αρ. Κάλπης 001	15:00
Πυρίλλης Θεόδωρος, υποψήφιος Πρόεδρος Επαρχιακού Οργανισμού Αυτοδιοίκησης Αμμοχώστου	Α' Δημοτικό Σχολείο Παραλιμνίου, Κέντρο ΣΤ, Παραλίμνι, Αρ. Κάλπης 048	14:15
Ευαγγελίδης Ευάγγελος, υποψήφιος Πρόεδρος Επαρχιακού Οργανισμού Αυτοδιοίκησης Λάρνακας	Δ' Δημοτικό Σχολείο Αραδίππου, Κέντρο Γ, Αραδίππου, Αρ. Κάλπης 101	14:00
Χατζηχαραλάμπους Άγγελος, υποψήφιος Πρόεδρος Επαρχιακού Οργανισμού Αυτοδιοίκησης Λάρνακας	Δημοτικό Σχολείο Δροσιάς, Κέντρο Ρ, Λάρνακα, Αρ. Κάλπης 027	14:45



Ώρες ψηφοφορίας αξιωματούχων, υποψηφίων και αρχηγών Κοινοβουλευτικών Κομμάτων

Όνοματεπώνυμο	Εκλογικό Κέντρο	Ώρα
Κωνσταντίνου Κώστας, υποψήφιος Πρόεδρος Επαρχιακού Οργανισμού Αυτοδιοίκησης Πάφου	10ο Δημοτικό Σχολείο Πάφου, Κέντρο Η, Πάφος, Αρ. Κάλπης 037	15:15
Πιττοκοπίτης Χαράλαμπος (Πάμπος), υποψήφιος Πρόεδρος Επαρχιακού Οργανισμού Αυτοδιοίκησης Πάφου	Δημοτικό Σχολείο Χλώρακας, Κέντρο Β, Χλώρακας, Αρ. Κάλπης 199	15:45
Τσέλεπος Μάριος, υποψήφιος Πρόεδρος Επαρχιακού Οργανισμού Αυτοδιοίκησης Πάφου	Δημοτικό Σχολείο Αγίου Στεφάνου Λέμπας, Κέντρο Α, Λέμπα, Αρ. Κάλπης 158	07:00



*Δικαίωμα ψήφου & έγγραφα
άσκησης εκλογικού δικαιώματος*

ΥΠΟΥΡΓΕΙΟ ΕΣΩΤΕΡΙΚΩΝ





Δικαίωμα ψήφου & έγγραφα άσκησης εκλογικού δικαιώματος

Δικαίωμα ψήφου έχουν όλοι/ες οι εγγεγραμμένοι/ες στον εκλογικό κατάλογο με την επίδειξη ενός από τα πιο κάτω έγγραφα:

Ε/Κ & Τ/Κ που διαμένουν στις ελεύθερες περιοχές

- Εκλογικό βιβλιάριο ή
- Δελτίο ταυτότητας της Κυπριακής Δημοκρατίας





Δικαίωμα ψήφου & έγγραφα άσκησης εκλογικού δικαιώματος

Εγκλωβισμένοι/ες εκλογείς

Ψηφίζουν σε συγκεκριμένα εκλογικά κέντρα, προσκομίζοντας οποιοδήποτε επίσημο έγγραφο της Δημοκρατίας, το οποίο φέρει τη φωτογραφία τους

Τ/Κ που διαμένουν στις περιοχές που η Δημοκρατία δεν ασκεί αποτελεσματικό έλεγχο

Δελτίο ταυτότητας της Κυπριακής Δημοκρατίας που εκδόθηκε από το σύστημα αρχείου πληθυσμού



ΥΠΟΥΡΓΕΙΟ ΕΣΩΤΕΡΙΚΩΝ



Δικαίωμα ψήφου & έγγραφα άσκησης εκλογικού δικαιώματος

Κοινοτικοί εκλογείς για τις εκλογές Αρχών Τοπικής Αυτοδιοίκησης

- Εκλογικό βιβλιάριο (μπορντό) ή
- Το έγγραφο βάσει του οποίου έχουν εγγραφεί στον αντίστοιχο ειδικό εκλογικό κατάλογο (δελτίο ταυτότητας ΚΔ, δελτίο ταυτότητας ΚΜ Ε.Ε., έντυπο ΜΕΥ1, πιστοποιητικό εγγραφής αλλοδαπού, διαβατήριο ΚΜ της Ε.Ε.)

Κοινοτικοί εκλογείς για τις εκλογές Μελών του Ευρωπαϊκού Κοινοβουλίου

Το έγγραφο βάσει του οποίου έχουν εγγραφεί στον αντίστοιχο ειδικό εκλογικό κατάλογο





Επανεκδοση εκλογικού βιβλιαρίου

Απώλεια εκλογικού βιβλιαρίου: Μπορεί να γίνει επανεκδοση από τις Επαρχιακές Διοικήσεις μέχρι και το Σάββατο 08.06.2024, ώρα 1:00 μ.μ.

Την ημέρα των εκλογών μπορούν να παραδοθούν ήδη εκδοθέντα εκλογικά βιβλιάρια

Απώλειες δελτίων ταυτότητας: Δεν εκδίδονται πλέον αυθημερόν

Απαιτείται δήλωση απώλειας δελτίου ταυτότητας στην Αστυνομία και ένορκη δήλωση πιστοποιημένη από τον Πρωτοκολλητή



Ψηφοδέλτια

ΥΠΟΥΡΓΕΙΟ ΕΣΩΤΕΡΙΚΩΝ



Ψηφοδέλτια

Όλα τα ψηφοδέλτια θα ρίχνονται σε μία κάλπη. Προς διευκόλυνση των ψηφοφόρων κατά την άσκηση του εκλογικού τους δικαιώματος, αλλά και των υπαλλήλων κατά τη διαδικασία διαλογής και καταμέτρησης των ψήφων, θα εκτυπωθούν σε διαφορετικό χρώμα, ανάλογα με το είδος της εκλογής:

- Ευρωεκλογές: Μπλε
- Προέδροι Επαρχιακών Οργανισμών Αυτοδιοίκησης: Μωβ
- Δημάρχοι: Κίτρινο
- Αντιδημάρχοι: Καφέ
- Δημοτικοί Σύμβουλοι: Λευκό
- Μέλη Σχολικών Εφορειών: Πράσινο
- Κοινοτάρχες: Πορτοκαλί
- Μέλη Κοινοτικών Συμβουλίων: Γκρίζο



ΔΗΜΑΡΧΟΥΜΕΝΕΣ ΠΕΡΙΟΧΕΣ

ΜΕΧΡΙ ΚΑΙ
6
ΨΗΦΟΔΕΛΤΙΑ

ΜΕΛΗ
ΕΥΡΩΠΑΪΚΟΥ
ΚΟΙΝΟΒΟΥΛΙΟΥ

ΠΡΟΕΔΡΟΣ
ΕΠΑΡΧΙΑΚΟΥ
ΟΡΓΑΝΙΣΜΟΥ
ΑΥΤΟΔΙΟΙΚΗΣΗΣ

ΔΗΜΑΡΧΟΣ

ΑΝΤΙΔΗΜΑΡΧΟΣ

ΔΗΜΟΤΙΚΟΙ
ΣΥΜΒΟΥΛΟΙ

ΜΕΛΗ
ΣΧΟΛΙΚΩΝ
ΕΦΟΡΕΙΩΝ



ΚΟΙΝΟΤΗΤΑ

ΜΕΧΡΙ ΚΑΙ
4
ΨΗΦΟΔΕΛΤΙΑ

ΜΕΛΗ
ΕΥΡΩΠΑΪΚΟΥ
ΚΟΙΝΟΒΟΥΛΙΟΥ

ΠΡΟΕΔΡΟΣ
ΕΠΑΡΧΙΑΚΟΥ
ΟΡΓΑΝΙΣΜΟΥ
ΑΥΤΟΔΙΟΙΚΗΣΗΣ

ΚΟΙΝΟΤΑΡΧΗΣ

ΜΕΛΗ
ΚΟΙΝΟΤΙΚΩΝ
ΣΥΜΒΟΥΛΙΩΝ



ΚΑΤΕΧΟΜΕΝΟΙ ΔΗΜΟΙ & ΚΟΙΝΟΤΗΤΕΣ

ΔΗΜΑΡΧΟΣ

ΔΗΜΟΤΙΚΟΙ
ΣΥΜΒΟΥΛΟΙ

ΜΕΛΗ
ΣΧΟΛΙΚΩΝ
ΕΦΟΡΕΙΩΝ

/

ΚΟΙΝΟΤΑΡΧΗΣ

ΜΕΛΗ
ΚΟΙΝΟΤΙΚΩΝ
ΣΥΜΒΟΥΛΙΩΝ



Ορθός τρόπος ψηφοφορίας

ΥΠΟΥΡΓΕΙΟ ΕΣΩΤΕΡΙΚΩΝ



Ορθός τρόπος ψηφοφορίας

- Ο/η εκλογέας δεν έχει παρά να σημειώσει ένα από τα επιτρεπόμενα σημεία «x» ή «+» ή «✓» μέσα στο μεγάλο ορθογώνιο που βρίσκεται κάτω από τη στήλη του συνδυασμού ή μέσα στο μικρό ορθογώνιο που βρίσκεται δίπλα από τη στήλη του μεμονωμένου υποψηφίου της προτίμησης του/της

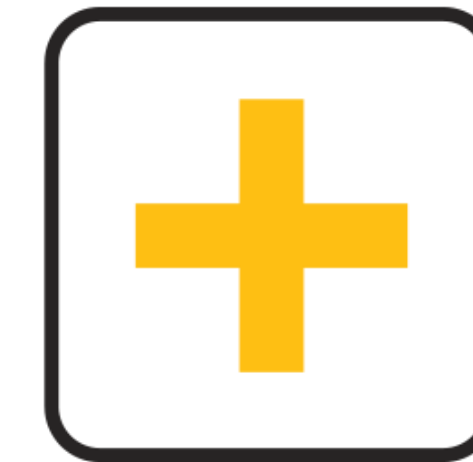

Τρόπος ψηφοφορίας τυφλών και προσώπων με φυσική αναπηρία

Τυφλός εκλογέας ή πρόσωπο με φυσική αναπηρία μπορεί να ψηφίσει:

- Μόνος/η του/ης, αν το επιθυμεί
- Με τη βοήθεια προσώπου της απολύτου εμπιστοσύνης του/της
- Με τη βοήθεια του/της Προεδρεύοντα/ουσας, στην παρουσία βοηθού υπαλλήλου

Ο/η Βοηθός υπάλληλος πρέπει να είναι διαφορετικό πρόσωπο κάθε φορά

Ο/η εκλογέας με φυσική ανικανότητα μπορεί να συνοδεύεται μέχρι την είσοδο του εκλογικού κέντρου.

Από την είσοδο και μετά αναλαμβάνει ο/η Προεδρεύων/ουσα υπάλληλος



Έγκυρα ψηφοδέλτια

- Τα ψηφοδέλτια, για να είναι έγκυρα, πρέπει να φέρουν στο εξωτερικό τους μέρος την **επίσημη σφραγίδα**
- Το ψηφοδέλτιο θεωρείται έγκυρο όταν ο/η εκλογέας σημειώσει μέσα στο μεγάλο ορθογώνιο που βρίσκεται κάτω από τη στήλη του συνδυασμού ή μέσα στο μικρό ορθογώνιο που βρίσκεται δίπλα από τη στήλη του μεμονωμένου υποψηφίου της προτίμησης του/της ένα από τα σημεία "X", "+", "√" ή οποιοδήποτε άλλο σημείο που προσομοιάζει με αυτά, με πένα χρώματος **μπλε** ή **μαύρου**



Έγκυρα ψηφοδέλτια

- Σε περίπτωση που ο/η εκλογέας επιλέξει να ψηφίσει συνδυασμό, μπορεί ταυτόχρονα να εκδηλώσει την προτίμηση του/της σε υποψηφίους/ες του συνδυασμού, σημειώνοντας σταυρό ή σταυρούς προτίμησης μέσα στα μικρά τετραγωνάκια που είναι δίπλα από το όνομα των υποψηφίων του συνδυασμού
- Οι σταυροί προτίμησης δεν είναι υποχρεωτικοί

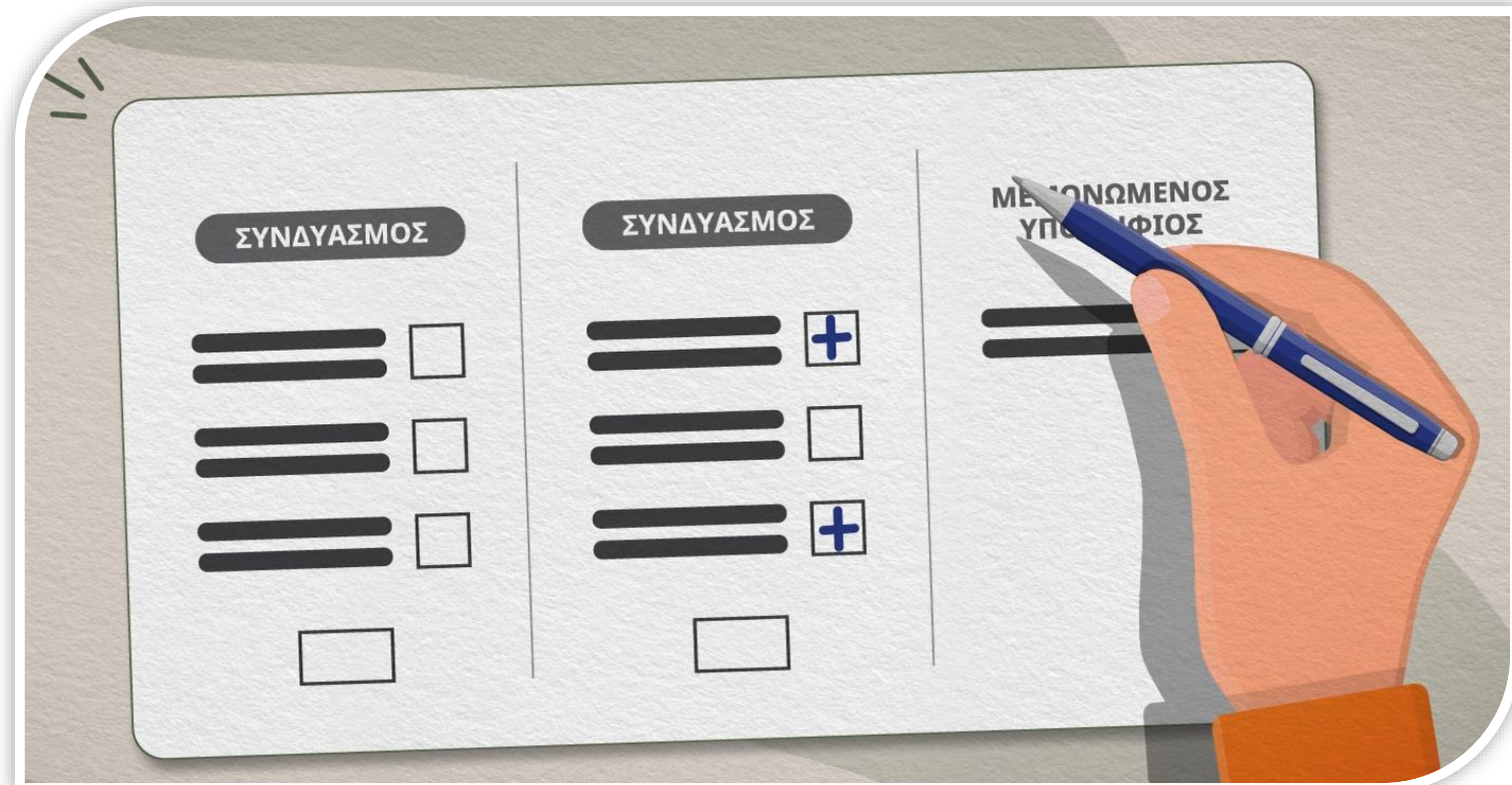

Σταυροί προτίμησης

Εκλογές Μελών του Ευρωπαϊκού Κοινοβουλίου : **2**

Δημοτικοί Σύμβουλοι: **1 ανά 4** ή λιγότερους υποψήφιους *

Μέλη Σχολικών Εφορειών: **1 ανά 4** ή λιγότερους υποψήφιους **

Μέλη Κοινοτικών Συμβουλίων: **1 ανά 2** ή λιγότερους υποψήφιους ***

* Αν ο αριθμός των θέσεων διαιρούμενος με τον αριθμό 4 αφήνει υπόλοιπο, ο αριθμός των σταυρών προτίμησης αυξάνεται κατά ένα

** Οι Σχολικές Εφορείες Λευκωσίας, Λεμεσού και Λάρνακας, που έχουν πέραν των 50 σχολικών μονάδων, εκλέγουν 10 μέλη (3 σταυρούς προτίμησης), ενώ οι υπόλοιπες 7 μέλη (2 σταυρούς προτίμησης)

*** Αν ο αριθμός των θέσεων διαιρούμενος με τον αριθμό 2 αφήνει υπόλοιπο, ο αριθμός των σταυρών προτίμησης αυξάνεται κατά ένα. Όλα τα Κοινοτικά Συμβούλια των κατεχόμενων Κοινοτήτων αποτελούνται από 4 μέλη (2 σταυρούς προτίμησης)



Άκυρα ψηφοδέλτια

Ο/η Προεδρεύων/ουσα υπάλληλος απορρίπτει ως άκυρο οποιοδήποτε ψηφοδέλτιο:

1. Δεν φέρει την **επίσημη σφραγίδα**
2. Που περιέχει οποιοδήποτε **γράμμα ή σημείο**, με το οποίο μπορεί να διαπιστωθεί η **ταυτότητα του/της εκλογέα**
3. Από το οποίο **ελλείπει οποιοδήποτε ουσιώδες μέρος του** ή το οποίο είναι **ασυμπλήρωτο***
4. Το οποίο **δεν περιέχει όλους τους συνδυασμούς ή μεμονωμένους υποψηφίους** που λαμβάνουν μέρος στις εκλογές



Άκυρα ψηφοδέλτια

5. Στο οποίο ο/η εκλογέας έχει ψηφίσει **δύο ή περισσότερους συνδυασμούς ή έναν συνδυασμό και έναν/μία μεμονωμένο/η υποψήφιο/α**
6. Στο οποίο ο/η εκλογέας σημείωσε οποιοδήποτε άλλο σημείο ή γράμμα ή αριθμό, εκτός από τα καθοριζόμενα σημεία "X" ή "+" ή "√"
7. Στο οποίο ο/η εκλογέας έχει ψηφίσει με **πέννα οιοδήποτε άλλου χρώματος**, εκτός από τις πέννες χρώματος μπλε ή μαύρου, που διατίθενται για τον σκοπό αυτό
8. Αν είναι **αδύνατη η εξακρίβωση της θέλησης του εκλογέα**
9. Το **λευκό ψηφοδέλτιο είναι άκυρο**, γιατί είναι αδύνατο να εξακριβωθεί η θέληση του εκλογέα, αλλά καταμετράται και καταγράφεται χωριστά από τα υπόλοιπα άκυρα ψηφοδέλτια για στατιστικούς λόγους



Ειδικές περιπτώσεις

- Στην περίπτωση που ο/η εκλογέας ψηφίσει έναν κομματικό συνδυασμό και ταυτόχρονα σημειώσει σταυρό ή σταυρούς προτίμησης σε υποψήφιους άλλου συνδυασμού, **υπερισχύει η ψήφος που δόθηκε στον συνδυασμό**. Το ψηφοδέλτιο είναι έγκυρο σε ό,τι αφορά την κομματική ψήφο, ενώ οι σταυροί προτίμησης που σημειώθηκαν σε υποψήφιους άλλου συνδυασμού θα αγνοηθούν
- Ψηφοδέλτια που περιέχουν **σε οποιοδήποτε μέρος της στήλης** που αντιστοιχεί σε συνδυασμό κόμματος ή σε μεμονωμένο υποψήφιο ένα από τα σημεία «X» ή το «+» ή το «√» ή **οποιοδήποτε άλλο σημείο που προσομοιάζει προς αυτά** θεωρούνται έγκυρα



Ειδικές περιπτώσεις

Τυχόν προέκταση της γραμμής ή των γραμμών των σημείων "X" ,"+", "√" στο διπλανό ορθογώνιο δεν καθιστά το ψηφοδέλτιο άκυρο, νοουμένου ότι:

- Το κέντρο βάρους του σημείου ψήφισης βρίσκεται μέσα στο ορθογώνιο του συνδυασμού της προτίμησης του/της εκλογέα
- Ο βαθμός προέκτασης στο διπλανό ορθογώνιο είναι μικρότερος της έκτασης του σημείου που βρίσκεται μέσα στο ορθογώνιο του συνδυασμού της προτίμησης του/της εκλογέα



Διαλογή & Καταμέτρηση των ψήφων

- Η διαλογή και καταμέτρηση των ψήφων γίνεται **στα κατά τόπους εκλογικά κέντρα**, αμέσως μετά τη λήξη της ψηφοφορίας, υπό την ευθύνη και εποπτεία του/της Προεδρεύοντα/ουσας υπαλλήλου κάθε εκλογικού κέντρου
- Εξαίρεση αποτελούν η **ειδική κάλπη των Κεντρικών Φυλακών**, το περιεχόμενο της οποίας θα μεταφερθεί, για να συμψηφιστεί με άλλες κάλπες στις διάφορες Επαρχίες, καθώς και μικρός αριθμός καλπών κατεχόμενων Κοινοτήτων με μικρό αριθμό ψήφων, οι οποίες θα μεταφερθούν στο **ενιαίο κέντρο διαλογής** που θα λειτουργήσει στο κτήριο του Υπουργείου Οικονομικών, στη Λευκωσία.





Διαλογή & Καταμέτρηση

Εκλογικά κέντρα ελεύθερων Δήμων

1. Εκλογές Μελών του Ευρωπαϊκού Κοινοβουλίου
 2. Εκλογή Προέδρου Επαρχιακού Οργανισμού Αυτοδιοίκησης
 3. Εκλογή Δημάρχου
 4. Εκλογή Αντιδημάρχου
 5. Εκλογή Δημοτικών Συμβούλων
 6. Εκλογή Μελών Σχολικής Εφορείας
- Για τους κατεχόμενους Δήμους η σειρά εφαρμόζεται αναλογικά για τα σημεία 3, 5, 6
 - Για τα ημικατεχόμενα Δημοτικά Διαμερίσματα η σειρά εφαρμόζεται αναλογικά για τα σημεία 3, 4, 5, 6





Διαλογή & Καταμέτρηση

Εκλογικά κέντρα ελεύθερων Κοινοτήτων

1. Εκλογές Μελών του Ευρωπαϊκού Κοινοβουλίου
2. Εκλογή Προέδρου Επαρχιακού Οργανισμού Αυτοδιοίκησης
3. Εκλογή Κοινοτάρχη
4. Εκλογή Μελών Κοινοτικού Συμβουλίου

- Για τις κατεχόμενες Κοινότητες η σειρά εφαρμόζεται αναλογικά για τα σημεία 3, 4



Διαλογή & Καταμέτρηση

- Η διαλογή των ψηφοδελτίων αρχίζει με την κομματική διαλογή και στη συνέχεια συμπληρώνεται το αντίστοιχο Φύλλο Καταμέτρησης των Ψήφων, το οποίο διαβιβάζεται άμεσα, μέσω του ηλεκτρονικού συστήματος αποστολής των αποτελεσμάτων, στον/ην Έφορο Εκλογής
- Ακολουθεί η διαλογή των σταυρών προτίμησης
- Οι Πίνακες Καταγραφής Σταυρών Προτίμησης παραδίδονται μαζί με την κάλπη στον/ην Έφορο Εκλογής για καταχώριση στα Επαρχιακά Μηχανογραφικά Κέντρα



Απαγορεύσεις εκλογικής νομοθεσίας

ΥΠΟΥΡΓΕΙΟ ΕΣΩΤΕΡΙΚΩΝ



Απαγορεύσεις εκλογικής νομοθεσίας

- Οι προεκλογικές συγκεντρώσεις και δραστηριότητες λήγουν **απόψε τα μεσάνυκτα**
- Η δημοσίευση αποτελεσμάτων δημοσκοπήσεων, που έχουν άμεση ή έμμεση σχέση με τις εκλογές, απαγορεύεται 7 μέρες πριν από την ημερομηνία διεξαγωγής των εκλογών
- Κατά την προηγούμενη και την ημέρα της ψηφοφορίας απαγορεύονται οι **πολιτικές διαφημίσεις, δηλώσεις και εκδηλώσεις** που έχουν άμεση ή έμμεση σχέση με τις εκλογές
- Διαφημίσεις υποψηφίων σε **διαφημιστικές πινακίδες / επιτελεία** ή σε άλλους χώρους πρέπει να αφαιρεθούν
- Θα πρέπει ν' αποφευχθεί η **αποστολή προεκλογικών ηλεκτρονικών μηνυμάτων σε κινητά τηλέφωνα πολιτών** ή άλλως πως, γιατί και αυτή η ενέργεια αποτελεί παραβίαση της νομοθεσίας
- Δεν πρέπει να χρησιμοποιείται η σύγχρονη τεχνολογία για **επηρεασμό εκλογέων**



Απαγορεύσεις εκλογικής νομοθεσίας

- Απαγορεύεται η **εγκατάσταση επιτελείων** με τραπέζια και καρέκλες έξω από τα εκλογικά κέντρα
- Απαγορεύονται σχόλια, συζητήσεις, **επηρεασμός ψηφοφόρων εντός και εκτός του εκλογικού κέντρου**
- Απαγορεύεται η **μετάδοση ή δημοσίευση ειδήσεων ή ανακοινώσεων** που έχουν σχέση άμεσα ή έμμεσα με τις εκλογές, εκτός από ανακοινώσεις ή ειδήσεις που μεταδίδονται από τον Έφορο Εκλογών
- Οι εφημερίδες του Σαββάτου μπορούν να δημοσιεύσουν μόνο ειδήσεις από τις προεκλογικές συγκεντρώσεις της σημερινής ημέρας
- Η νομοθεσία δίδει τη δυνατότητα στους **υποψήφιους** όπως **προβούν σε δηλώσεις προς τα ΜΜΕ** μετά την άσκηση του εκλογικού τους δικαιώματος, έξω από τα εκλογικά κέντρα
- Απαγορεύεται η **δημοσιοποίηση αποτελεσμάτων δημοσκοπήσεων εξόδου (Exit Poll)** πριν από την ανακοίνωση του Γενικού Εφόρου Εκλογών, ότι έχουν κλείσει κανονικά οι κάλπες σε όλα τα εκλογικά κέντρα



Τελετές ανακήρυξης

ΥΠΟΥΡΓΕΙΟ ΕΣΩΤΕΡΙΚΩΝ



Τελετές ανακήρυξης εκλεγέντων

Τρίτη 11 Ιουνίου 2024

Γενικός Έφορος Εκλογών	8:30 π.μ.	Συνεδριακό Κέντρο «Φιλοξενία»	Ανακήρυξη Μελών του Ευρωπαϊκού Κοινοβουλίου
Έφορος Εκλογής Πάφου	9:30 π.μ.	Αμφιθέατρο νέων Κυβερνητικών Κτιρίων	Ανακήρυξη Προέδρου Επαρχιακού Οργανισμού Αυτοδιοίκησης, Δημάρχων, Αντιδημάρχων, Δημοτικών Συμβούλων, Μελών Σχολικών Εφορειών, Κοινοταρχών και Μελών Κοινοτικών Συμβουλίων
Έφορος Εκλογής Λευκωσίας	10:30 π.μ.	Συνεδριακό Κέντρο «Φιλοξενία»	Ανακήρυξη Προέδρου Επαρχιακού Οργανισμού Αυτοδιοίκησης, Δημάρχων, Αντιδημάρχων, Δημοτικών Συμβούλων, Μελών Σχολικών Εφορειών, Κοινοταρχών και Μελών Κοινοτικών Συμβουλίων
Έφορος Εκλογής Λάρνακας	11:30 π.μ.	Πολυδύναμος Πολυχώρος Κοινωνικής Πρόνοιας και Απασχόλησης Δήμου Λάρνακας	Ανακήρυξη Προέδρου Επαρχιακού Οργανισμού Αυτοδιοίκησης, Δημάρχων, Αντιδημάρχων, Δημοτικών Συμβούλων, Μελών Σχολικών Εφορειών, Κοινοταρχών και Μελών Κοινοτικών Συμβουλίων
Έφορος Εκλογής Λεμεσού	12:30 μ.μ.	Δημοτικό Πολιτιστικό Κέντρο «Πάνος Σολομωνίδης»	Ανακήρυξη Προέδρου Επαρχιακού Οργανισμού Αυτοδιοίκησης, Δημάρχων, Αντιδημάρχων, Δημοτικών Συμβούλων, Μελών Σχολικών Εφορειών, Κοινοταρχών και Μελών Κοινοτικών Συμβουλίων
Έφορος Εκλογής Αμμοχώστου	1:30 μ.μ.	Πολιτιστικό Κέντρο Δήμου Αμμοχώστου, Δερύνεια	Ανακήρυξη Προέδρου Επαρχιακού Οργανισμού Αυτοδιοίκησης, Δημάρχων, Αντιδημάρχων, Δημοτικών Συμβούλων, Μελών Σχολικών Εφορειών, Κοινοταρχών και Μελών Κοινοτικών Συμβουλίων
Έφορος Εκλογής Κερύνειας	2:00 μ.μ.	Συνεδριακό Κέντρο «Φιλοξενία»	Ανακήρυξη Δημάρχων, Δημοτικών Συμβούλων, Μελών Σχολικών Εφορειών, Κοινοταρχών και Μελών Κοινοτικών Συμβουλίων



Γραφείο Τύπου Γενικού Εφόρου

ΥΠΟΥΡΓΕΙΟ ΕΣΩΤΕΡΙΚΩΝ





Γραφείο τύπου Γενικού Εφόρου Εκλογών

Έδρα Γενικού Εφόρου Εκλογών

- Υπουργείο Εσωτερικών (τηλ. 22 867 629)

Γραφείο Τύπου Γενικού Εφόρου Εκλογών

- Αμφιθέατρο του Γραφείου Τύπου και Πληροφοριών

Προγραμματισμένες ανακοινώσεις Γενικού Εφόρου

- 7:05 π.μ., 10:15 π.μ., 12:15 μ.μ., 1:15 μ.μ., 3:15 μ.μ., 5:15 μ.μ., 6:00 μ.μ., 6:15 μ.μ.
- Ανακοίνωση των τελικών αποτελεσμάτων των Εκλογών Μελών του Ευρωπαϊκού Κοινοβουλίου
- Έκτακτες ανακοινώσεις, εάν κριθεί για οποιαδήποτε λόγο αναγκαίο





Ευχαριστούμε.

www.elections.gov.cy

ΥΠΟΥΡΓΕΙΟ ΕΣΩΤΕΡΙΚΩΝ

